Управление Федеральной службы государственной регистрации, кадастра и картографии по Луганской Народной Республике
полное наименование органа регистрации прав

Выписка из Единого государственного реестра недвижимости об основных характеристиках и зарегистрированных правах на объект недвижимости

Сведения об основных характеристиках объекта недвижимости

В Единый государственный реестр недвижимости внесены следующие сведения:

Раздел 1 Лист 1

Помещение
вид объекта недвижимости

Лист № 1 раздела 1	Всего листов раздела 1: 2	Всего разделов: 3	Всего листов выписки: 6

21.02.2025г.	
Кадастровый номер:	95:22:0101018:70

Номер кадастрового квартала:	95:22:0101018
Дата присвоения кадастрового номера:	09.01.2018
Ранее присвоенный государственный учетный номер:	Условный номер 03-2.1/000057 09.01.2018 Отдел государственной регистрации прав на недвижимое имущество, их обременений и технической инвентаризации Брянковского городского управления юстиции Министерства юстиции Луганской Народной Республики
Адрес:	Российская Федерация, Луганская Народная Республика, городской округ город Брянка, город Брянка, микрорайон Тополь, дом 38, помещение 3
Площадь, м2:	519.6
Назначение:	Нежилое
Наименование:	Л-1 - нежилое помещение, детская школа искусств № 2, Пд-подвал
Номер, тип этажа, на котором расположено помещение, машино-место	Этаж № 1
Вид жилого помещения:	данные отсутствуют
Кадастровая стоимость, руб:	не определена
Кадастровые номера иных объектов недвижимости, в пределах которых расположен объект недвижимости:	данные отсутствуют
Виды разрешенного использования:	данные отсутствуют
Сведения об отнесении жилого помещения к определенному виду жилых помещений специализированного жилищного фонда, к жилым помещениям наемного дома социального использования или наемного дома коммерческого использования:	данные отсутствуют
Статус записи об объекте недвижимости:	Сведения об объекте недвижимости имеют статус "актуальные, ранее учтенные"
Особые отметки:	данные отсутствуют

полное наименование должности	ДОКУМЕНТ ПОДПИСАН ЭЛЕКТРОННОЙ ПОДПИСЬЮ	инициалы, фамилия

Сертификат: 009F0BDC181A023B64597F1E2579BEFB50
Владелец: ФЕДЕРАЛЬНАЯ СЛУЖБА ГОСУДАРСТВЕННОЙ РЕГИСТРАЦИИ, КАДАСТРА И КАРТОГРАФИИ
Действителен: с 02.08.2024 по 26.10.2025

Выписка из Единого государственного реестра недвижимости распечатана с электронного документа подписанного усиленной квалифицированной электронной подписью

Филиал ППК «Роскадастр» по Луганской Народной Республике
Инженер I категории территориального отдела № 3 г. Брянка
Меловая С.А.

21.02.2025

(подпись)

М.П.

Помещение
вид объекта недвижимости

Лист № 2 раздела 1	Всего листов раздела 1: 2	Всего разделов: 3	Всего листов выписки: 6

21.02.2025г.	
Кадастровый номер:	95:22:0101018:70

Получатель выписки:	Мишина Галина Васильевна (представитель правообладателя), Правообладатель: от имени заявителя МУНИЦИПАЛЬНОЕ БЮДЖЕТНОЕ УЧРЕЖДЕНИЕ "ДЕТСКАЯ ШКОЛА ИСКУССТВ №2 Г. БРЯНКИ", 9406004683

полное наименование должности	ДОКУМЕНТ ПОДПИСАН ЭЛЕКТРОННОЙ ПОДПИСЬЮ Сертификат: 009F0BDC181A023B64597F1E2579BEFB50 Владелец: ФЕДЕРАЛЬНАЯ СЛУЖБА ГОСУДАРСТВЕННОЙ РЕГИСТРАЦИИ, КАДАСТРА И КАРТОГРАФИИ Действителен: с 02.08.2024 по 26.10.2025	инициалы, фамилия

Выписка из Единого государственного реестра недвижимости распечатана с электронного документа подписанного усиленной квалифицированной электронной подписью

Филиал ППК «Роскадастр» по Луганской Народной Республике
Инженер I категории территориального отдела № 3 г. Брянка
Меловая С.А.

21.02.2025

_____
(подпись)

М.П.

Выписка из Единого государственного реестра недвижимости об основных характеристиках и зарегистрированных правах на объект недвижимости

Сведения о зарегистрированных правах

Помещение
вид объекта недвижимости

Лист № 1 раздела 2	Всего листов раздела 2: 2	Всего разделов: 3	Всего листов выписки: 6

21.02.2025г.	
Кадастровый номер:	95:22:0101018:70

1	Правообладатель (правообладатели):	1.1	МУНИЦИПАЛЬНОЕ БЮДЖЕТНОЕ УЧРЕЖДЕНИЕ ДОПОЛНИТЕЛЬНОГО ОБРАЗОВАНИЯ «ДЕТСКАЯ ШКОЛА ИСКУССТВ № 2 Г.БРЯНКИ», ИНН: 9406004683, ОГРН: 1229400035248
	Сведения о возможности предоставления третьим лицам персональных данных физического лица:	1.1.1	данные отсутствуют
2	Вид, номер, дата и время государственной регистрации права:	2.1	Оперативное управление 95:22:0101018:70-95/011/2024-2 12.09.2024 14:01:16
3	Документы-основания	3.1	Постановление «О закреплении муниципального имущества за МУНИЦИПАЛЬНЫМ БЮДЖЕТНЫМ УЧРЕЖДЕНИЕМ ДОПОЛНИТЕЛЬНОГО ОБРАЗОВАНИЯ «ДЕТСКАЯ ШКОЛА ИСКУССТВ № 2 Г. БРЯНКИ», № 91, выдан 10.04.2024, АДМИНИСТРАЦИЯ ГОРОДСКОГО ОКРУГА МУНИЦИПАЛЬНОЕ ОБРАЗОВАНИЕ ГОРОДСКОЙ ОКРУГ ГОРОД БРЯНКА ЛУГАНСКОЙ НАРОДНОЙ РЕСПУБЛИКИ
4	Сведения об осуществлении государственной регистрации сделки, права, ограничения права без необходимого в силу закона согласия третьего лица, органа:	4.1	данные отсутствуют
5	Ограничение прав и обременение объекта недвижимости:	не зарегистрировано	
1	Правообладатель (правообладатели):	1.2	МУНИЦИПАЛЬНОЕ ОБРАЗОВАНИЕ ГОРОДСКОЙ ОКРУГ ГОРОД БРЯНКА ЛУГАНСКОЙ НАРОДНОЙ РЕСПУБЛИКИ
	Сведения о возможности предоставления третьим лицам персональных данных физического лица:	1.2.1	данные отсутствуют
2	Вид, номер, дата и время государственной регистрации права:	2.2	Собственность 95:22:0101018:70-95/001/2024-1 03.03.2024 10:19:18
4	Сведения об осуществлении государственной регистрации сделки, права, ограничения права без необходимого в силу закона согласия третьего лица, органа:	4.2	данные отсутствуют
5	Ограничение прав и обременение объекта недвижимости:	не зарегистрировано	

полное наименование должности	ДОКУМЕНТ ПОДПИСАН ЭЛЕКТРОННОЙ ПОДПИСЬЮ	инициалы, фамилия

Сертификат: 009F0BDC181A023B64597F1E2579BEFB50
Владелец: ФЕДЕРАЛЬНАЯ СЛУЖБА ГОСУДАРСТВЕННОЙ РЕГИСТРАЦИИ, КАДАСТРА И КАРТОГРАФИИ
Действителен: с 02.08.2024 по 26.10.2025

Выписка из Единого государственного реестра недвижимости распечатана с электронного документа подписанного усиленной квалифицированной электронной подписью

Филиал ППК «Роскадастр» по Луганской Народной Республике
Инженер I категории территориального отдела № 3 г. Брянка
Меловая С.А.

21.02.2025

_____
(подпись)

М.П.

Помещение
вид объекта недвижимости

Лист № 2 раздела 2	Всего листов раздела 2: 2	Всего разделов: 3	Всего листов выписки: 6

21.02.2025г.	
Кадастровый номер:	95:22:0101018:70

6	Заявленные в судебном порядке права требования:	данные отсутствуют
7	Сведения о возражении в отношении зарегистрированного права:	данные отсутствуют
8	Сведения о возможности предоставления третьим лицам персональных данных физического лица	данные отсутствуют
9	Сведения о наличии решения об изъятии объекта недвижимости для государственных и муниципальных нужд:	данные отсутствуют
10	Сведения о невозможности государственной регистрации без личного участия правообладателя или его законного представителя:	данные отсутствуют
11	Правопритязания и сведения о наличии поступивших, но не рассмотренных заявлений о проведении государственной регистрации права (перехода, прекращения права), ограничения права или обременения объекта недвижимости, сделки в отношении объекта недвижимости:	отсутствуют

полное наименование должности	ДОКУМЕНТ ПОДПИСАН ЭЛЕКТРОННОЙ ПОДПИСЬЮ	инициалы, фамилия

Сертификат: 009F0BDC181A023B64597F1E2579BEFB50
Владелец: ФЕДЕРАЛЬНАЯ СЛУЖБА ГОСУДАРСТВЕННОЙ РЕГИСТРАЦИИ, КАДАСТРА И КАРТОГРАФИИ
Действителен: с 02.08.2024 по 26.10.2025

Выписка из Единого государственного реестра недвижимости распечатана с электронного документа подписанного усиленной квалифицированной электронной подписью

Филиал ППК «Роскадастр» по Луганской Народной Республике
Инженер I категории территориального отдела № 3 г. Брянка
Меловая С.А.

21.02.2025

(подпись)

М.П.

Выписка из Единого государственного реестра недвижимости об основных характеристиках и зарегистрированных правах на объект недвижимости

План расположения помещения, машино-места на этаже (плане этажа)

Помещение
вид объекта недвижимости

Лист № 1 раздела 5	Всего листов раздела 5: 2	Всего разделов: 3	Всего листов выписки: 6

21.02.2025г.	
Кадастровый номер: 95:22:0101018:70	Номер этажа (этажей): 1

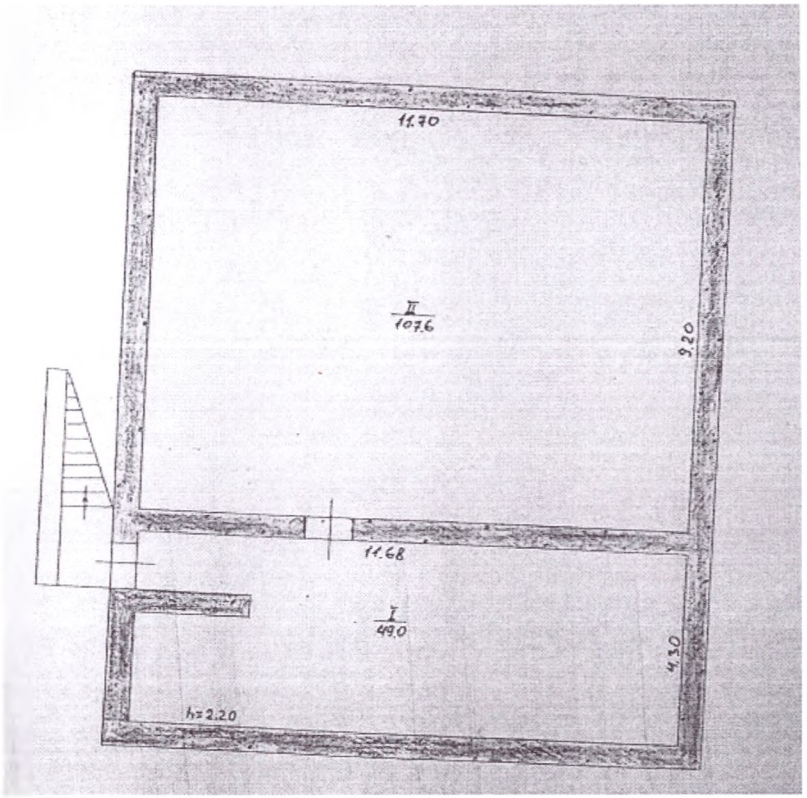

Масштаб 1:100

полное наименование должности	ДОКУМЕНТ ПОДПИСАН ЭЛЕКТРОННОЙ ПОДПИСЬЮ	инициалы, фамилия

Сертификат: 009F0BDC181A023B64597F1E2579BEFB50
Владелец: ФЕДЕРАЛЬНАЯ СЛУЖБА ГОСУДАРСТВЕННОЙ РЕГИСТРАЦИИ, КАДАСТРА И КАРТОГРАФИИ
Действителен: с 02.08.2024 по 26.10.2025

Выписка из Единого государственного реестра недвижимости распечатана с электронного документа подписанного усиленной квалифицированной электронной подписью

Филиал ППК «Роскадастр» по Луганской Народной Республике
Инженер I категории территориального отдела № 3 г. Брянка
Меловая С.А.

21.02.2025

(подпись)

М.П.

Помещение
вид объекта недвижимости

Лист № 2 раздела 5	Всего листов раздела 5: 2	Всего разделов: 3	Всего листов выписки: 6

21.02.2025г.

Кадастровый номер: 95:22:0101018:70	Номер этажа (этажей): 1

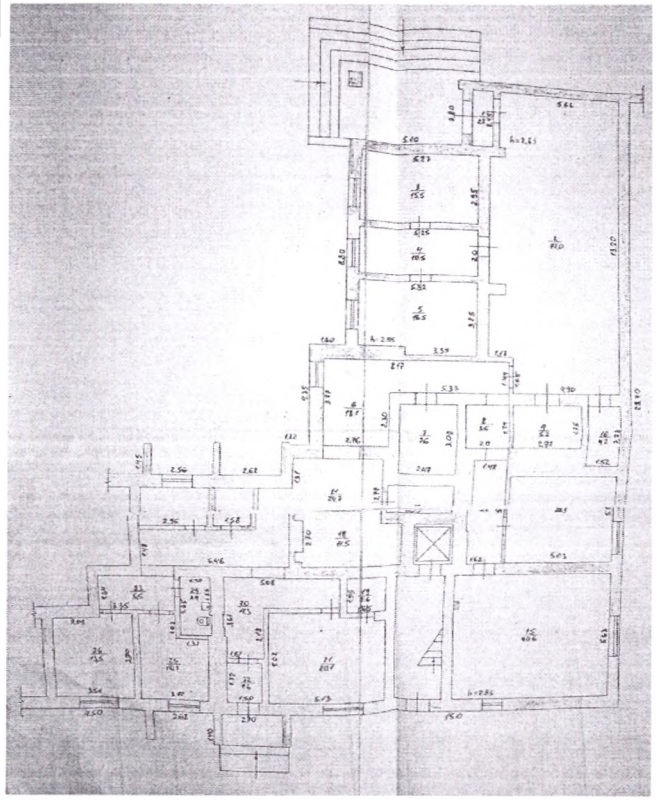

Масштаб 1:100

полное наименование должности	ДОКУМЕНТ ПОДПИСАН ЭЛЕКТРОННОЙ ПОДПИСЬЮ	инициалы, фамилия

Сертификат: 009F0BDC181A023B64597F1E2579BEFB50
Владелец: ФЕДЕРАЛЬНАЯ СЛУЖБА ГОСУДАРСТВЕННОЙ РЕГИСТРАЦИИ, КАДАСТРА И КАРТОГРАФИИ
Действителен: с 02.08.2024 по 26.10.2025

Выписка из Единого государственного реестра недвижимости распечатана с электронного документа подписанного усиленной квалифицированной электронной подписью

Филиал ППК «Роскадастр» по Луганской Народной Республике
Инженер I категории территориального отдела № 3 г. Брянка
Меловая С.А.

21.02.2025

_____
(подпись)

М.П.